

przekrój B-B

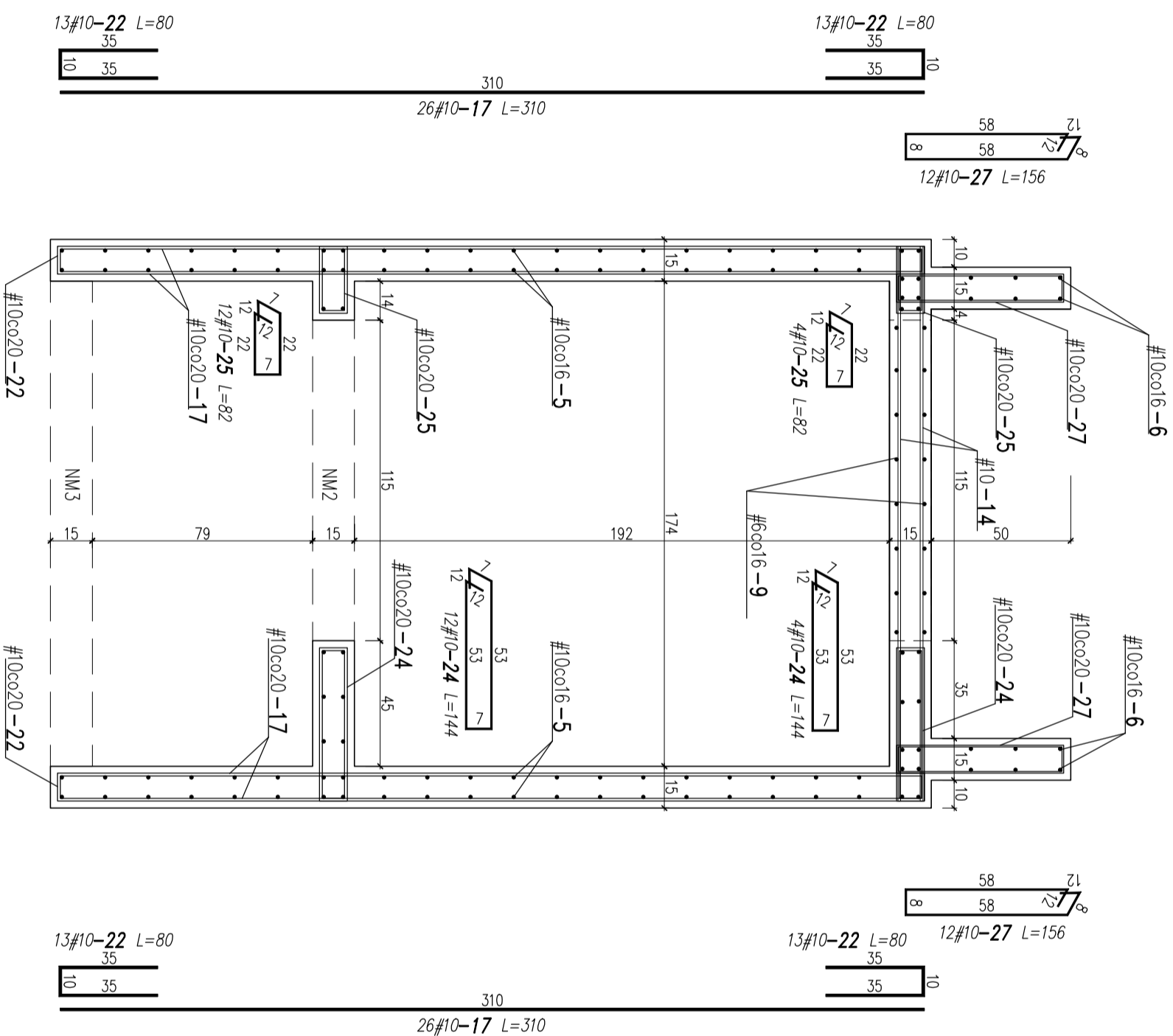

zbrojenie NM1, NM2, NM3
199
39#10-14 L=199

UWAGI:
OGÓLNE:
1. WSZYSTKIE WYMIARY SPRAWDZIĆ NA BUDOWIE.
2. PROJEKT KONSTRUKCYJNY ROZPATRYWAĆ ŁĄCZNIE Z PROJEKTEM ARCHYTEKTONICZNYM ORAZ PROJEKTAMI BRANŻOWYMI.
3. PROJEKTANT WINIEN BYĆ POWIADOMIONY O JAKICHOLWIEK NIEZGODNOŚCIACH.

BETON C25/30
STAL ŻEBROWANA A-IIIIN

| | | | |
|---------------------------------------|--|---------------|---------------------------|
| ARCHYTEKTONICZNA PRACOWNIA PROJEKTOWA | | BBF | |
| UL. SKARBIŃSKIEGO 10/52 | | 30-071 KRAKÓW | |
| obiekt: | BUDOWA DŹWIGU OSOBOWEGO ZEWNĘTRZNEGO DLA OSÓB NIEPEŁNOSPRAWNYCH W PRZEWIĄZĄCE KOMPLEKSU BUDYNKÓW B1-B4 | adres budowy: | DZIAŁKA NR 19/47 |
| inwestor: | AKADEMIA GÓRNICZO-HUTNICZA IM. STANISŁAWA STASZICA W KRAKOWIE | projektant: | MGR INŻ. RADOŚLAW KWIAŁEK |
| projektant: | AL.MICKIEWICZA 30, 30-059 KRAKÓW | podpis: | |
| sprawdzający: | MGR INŻ. ROBERT KRASNY | podpis: | |
| skala: | 1:20 | data: | 08.2021 |
| tytuł: | PRZEKRÓJ B-B | branża: | KONSTRUKCJA |
| numer: | K6 | | |