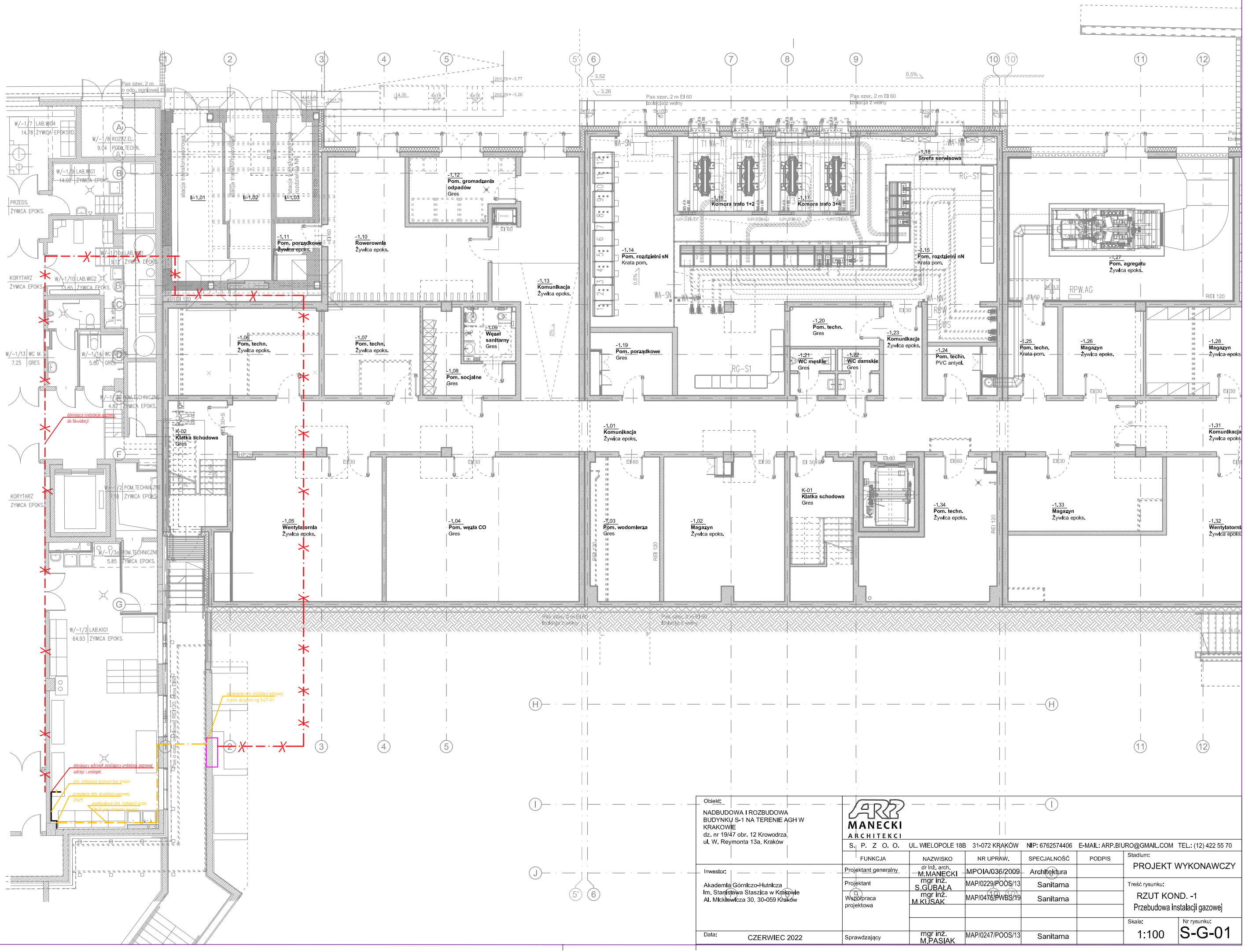

Obiekt:
NADBUDOWA I ROZBUDOWA BUDYNKU S-1 NA TERENIE AGH W KRAKOWIE
dz. nr 19/47 obr. 12 Krowodrza,
ul. W. Reymonta 13a, Kraków

Inwestor:
Akademia Górniczo-Hutnicza
im. Stanisława Staszica w Krakowie
Al. Mickiewicza 30, 30-059 Kraków

Data: CZERWIEC 2022

ARP MANECKI ARCHITEKCI
S. P. Z O. O. UL. WIELOPOLE 18B 31-072 KRAKÓW NIP: 6762574406 E-MAIL: ARP.BIURO@GMAIL.COM TEL.: (12) 422 55 70

FUNKCJA	NAZWISKO	NR UPRAW.	SPECJALNOŚĆ	PODPIS
Projektant generalny	dr inż. arch. M.MANECKI	MPOIA/036/2009	Architektura	
Projektant	mgr inż. S.GUBAŁA	MAP/0229/POOS/13	Sanitarna	
Współpraca projektowa	mgr inż. M.KUSAK	MAP/0476/PWBS/19	Sanitarna	
Sprawdzający	mgr inż. M.PASIAK	MAP/0247/POOS/13	Sanitarna	

Stadium: PROJEKT WYKONAWCZY

Treść rysunku: RZUT KOND. -1
Przebudowa instalacji gazowej

Skala: 1:100

Nr rysunku: S-G-01