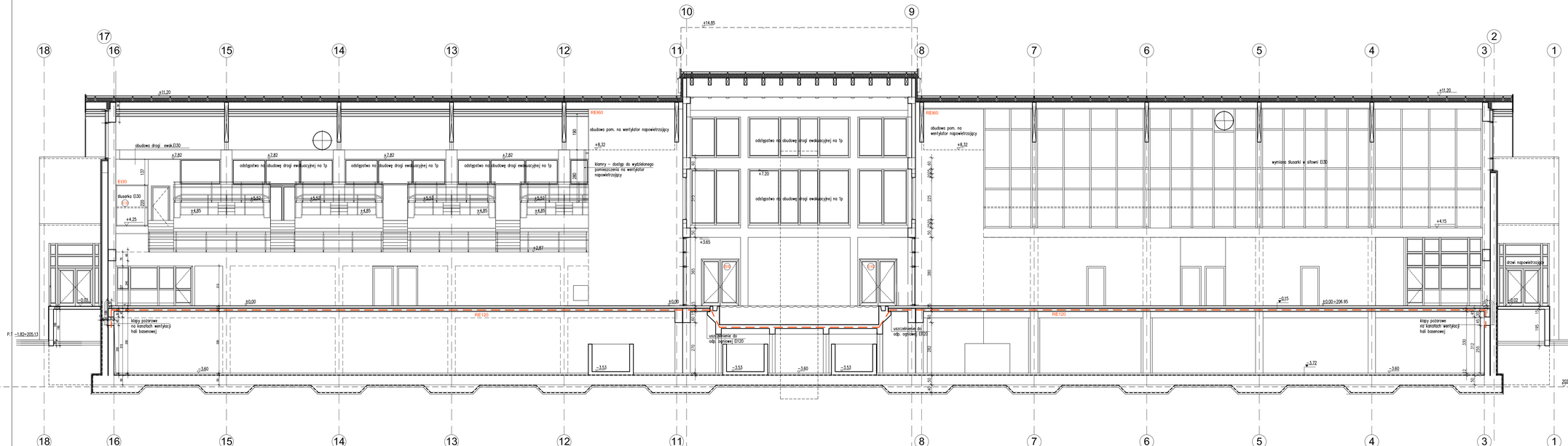

UWAGA

WYMIARY SPRAWDZIĆ NA BUDOWIE, W RAZIE NIEZGODNOŚCI SKONTAKTOWAĆ SIĘ Z PROJEKTANTEM

WSZYSTKIE ZMIANY UZGADNIAĆ Z PROJEKTANTEM W RAMACH NADZORU AUTORSKIEGO

Autorska Pracownia Projektowa — Kraków, ul. Bieżanowska 46

Obiekt
Budynek krytej pływalni AGH
dz. nr 333/6, 276/22, 134/1 obr. 5 Krowodrza
ul. Jana Buszka 4, 30-150 Kraków

Inwestor
Akademia Górniczo-Hutnicza im. St.Staszica w Krakowie
Al. Mickiewicza 30, 30-059 Kraków

Projektował	mgr inż.arch. J.Wowczak	Ch.P.U. 401/00	
Sprawdził	mgr inż.arch. E.Wowczak	Ch.P.U.PR 104/04	

Projekt zagospodarowania: PROJEKT BUDOWLANY PRZEBUDOWA Z DOSTOSOWANIEM BUDYNKU BASENU AGH DO OBOWIĄZUJĄCYCH PRZEPISÓW PPOŻ.	Branża: ARCH.	Ilość rys.: 6	
	Sprawdził: P.B.		
	Data: 03.2022	Format rys.: 297x1000	
Treść rysunku: PRZEKRÓJ PODŁUŻNY B-B	Skala: 1:100		

PROJ. NR 284/2022

PRAWA AUTORSKIE ZASTRZEŻONE