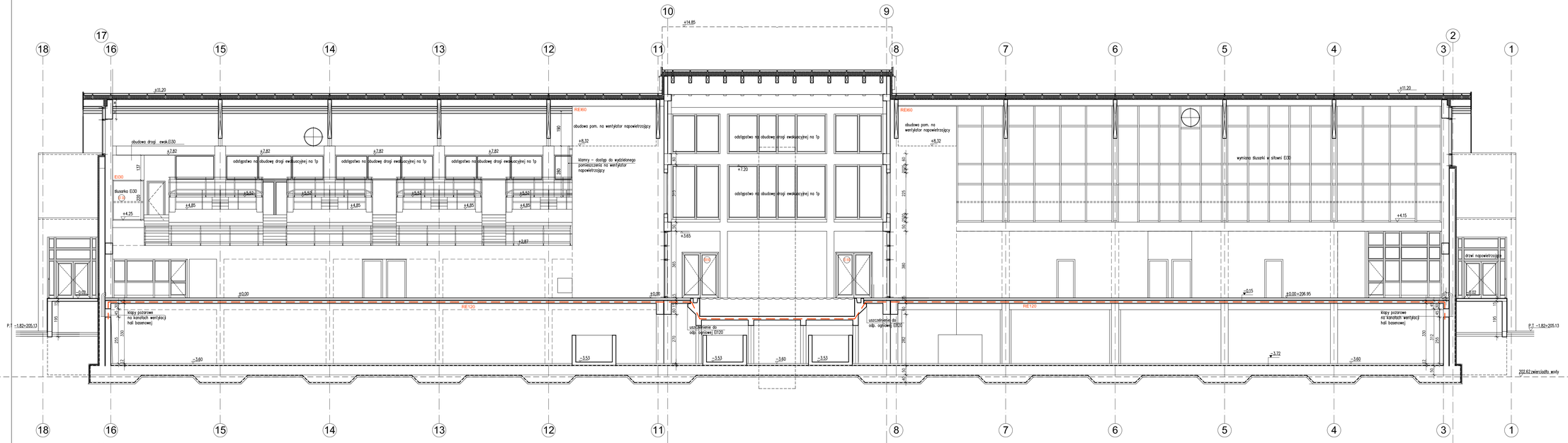

UWAGA

WYMIARY SPRAWDZIĆ NA BUDOWIE, W RAZIE NIEZGODNOŚCI SKONTAKTOWAĆ SIĘ Z PROJEKTANTEM

WSZYSTKIE ZMIANY UZGADNIAĆ Z PROJEKTANTEM W RAMACH NADZORU AUTORSKIEGO

Autorska Pracownia Projektowa		Kraków, ul. Bieżanowska 46	
Obiekt: Budynek krytej pływalni AGH dz. nr 333/6, 276/22, 134/1 obr. 5 Krowodrza ul. Jana Buszka 4, 30-150 Kraków			
Inwestor: Akademia Górniczo-Hutnicza im. St.Staszica w Krakowie Al. Mickiewicza 30, 30-059 Kraków			
Projektował:	mgr inż.arch. J.Wowczak	ILP.LL 401/00	
Sprawdził:	mgr inż.arch. E.Wowczak	ILP.LLPR 104/04	
Projekt zagospodarowania: PROJEKT TECHNICZNY PRZEBUDOWA BUDYNKU BASENU AGH Z DOSTOSOWANIEM DO OBOWIĄZUJĄCYCH PRZEPISÓW PPOŻ.		Branża: ARCH.	Ilość rys.: 6
		Stadium: P.T.	
		Data: 03.2022	Format rys.: 297x1000
Treść rysunku: PRZEKRÓJ PODŁUŻNY B-B		Skala: 1:100	
		PROJ. NR 284/2022	

PRAWA AUTORSKIE ZASTRZEŻONE