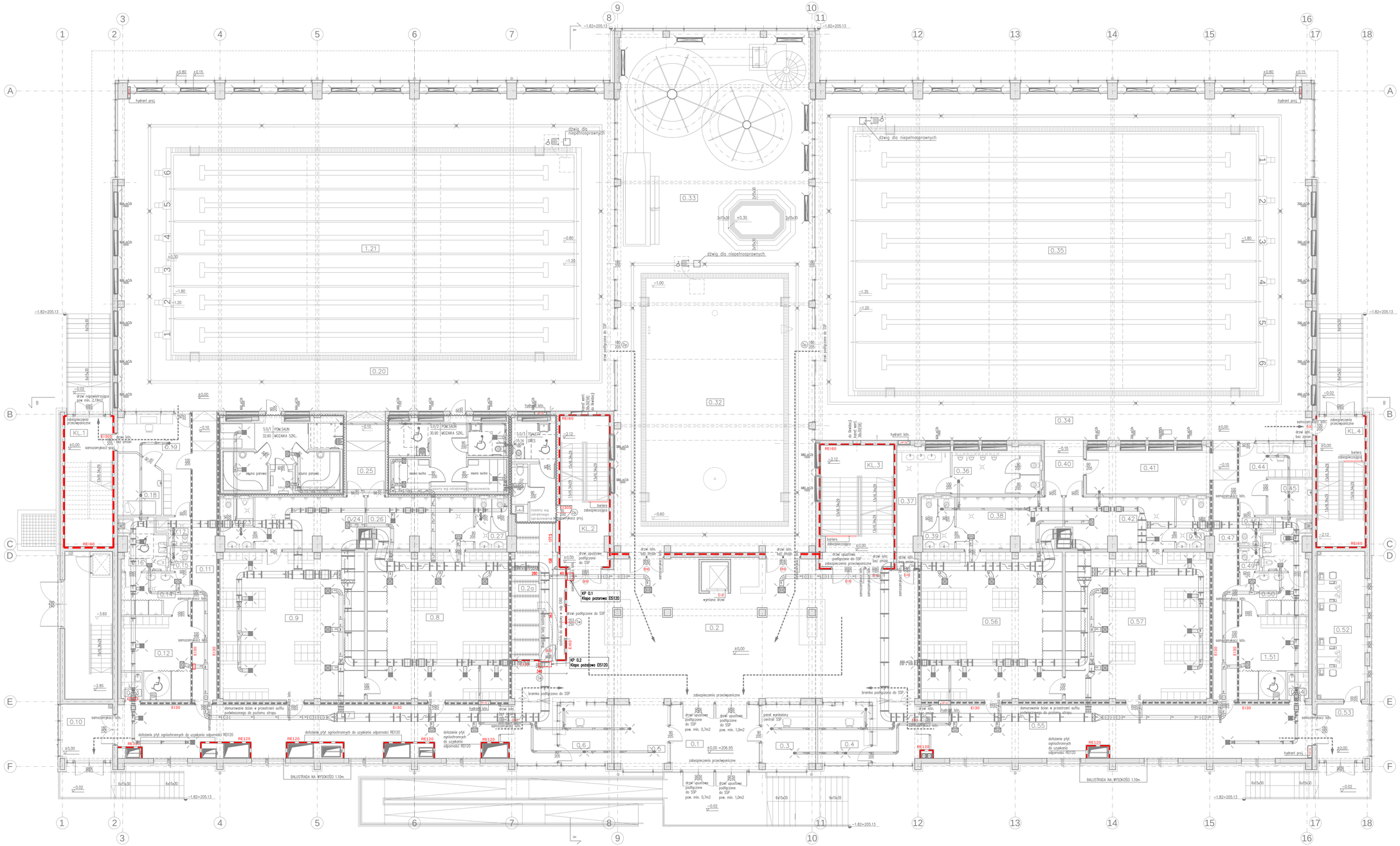

OZNACZENIA:

OBUDOWA P.POŻ.	

UWAGI:

1. RYSUNEK ROZPATRYWAĆ ŁĄCZNIE Z OPISEM TECHNICZNYM,
2. RYSUNEK ROZPATRYWAĆ WSPÓLNIE Z RESZTĄ DOKUMENTACJI PROJEKTOWEJ WSZYSTKICH BRANŻ
3. PRZEJŚCIA KANAŁÓW PRZEZ PRZEGRODY POŻAROWE NALEŻY ZABEZPIECZYĆ PRZECIWPOŻAROWO
4. KLAPY PPOŻ. W PRZYPADKU ZBYT MAŁEJ ILOŚCI MIEJSCA W SZACHCIE LUB PRZEGRODZIE BUDOWLANEJ NALEŻY OBUDOWAĆ DO LINII MONTAŻOWEJ PŁYTAMI OGNIODPORNYMI NP. PROMAT
5. W ZAKRES OBOWIĄZKÓW WYKONAWCY JEDNEJ CZĘŚCI INSTALACJI NALEŻY WYKONANIE KOMPLETNEGO ROZRUCHU PRZY WSPÓŁPRACY Z WYKONAWCAMI POZOSTAŁYCH CZĘŚCI INSTALACJI. DO ZAKRESU PRAC I MATERIAŁÓW NALEŻY RÓWNIEŻ PRZEWIDZIEĆ UTRZYMANIE W RUCHU INSTALACJI AŻ DO KOŃCOWEGO ODBIORU, ORAZ MEDIA POTRZEBNE DO WYKONANIA WSZELKIEGO RODZAJU PRÓB, PRZEPŁUKAŃ, NAPEŁNIEŃ INSTALACJI ORAZ ENERGIĘ ELEKTRYCZNĄ POTRZEBNĄ DO UTRZYMANIA INSTALACJI W RUCHU.
6. WSZYSTKIE ZASTOSOWANE MATERIAŁY DO WYKONANIA INSTALACJI POWINNY POSIADAĆ AKTUALNE ATESTY I DOPUSZCZENIA.
7. WSZELKIE PRACE W WYKONAWSTWIE WSZYSTKICH INSTALACJI NALEŻY PROWADZIĆ PRZY ZACHOWANIU OBOWIĄZUJĄCYCH NORM, PRZEPISÓW ORAZ ZGODNIE ZE SZTUKĄ BUDOWLANĄ,
8. WSZELKIE ODSTĘPSTWA OD PROJEKTU NALEŻY UZGODNIĆ Z PROJEKTANTEM.

Autorska Pracownia Projektowa — Kraków, ul. Bieżanowska 46

Obiekt:
Budynek krytej pływalni AGH
dz. nr 333/6, 276/22, 134/1 obr. 5 Krowodrza
ul. Jana Buszka 4, 30-150 Kraków

Inwestor:
Akademia Górniczo-Hutnicza im. St.Staszica w Krakowie
Al. Mickiewicza 30, 30-059 Kraków

Projektował:	mgr inż.Marcin Pasiak	MAPRO/ATP/DOS/13	
Sprawdził:	mgr inż.Sławomir Gubała	MAPRO/ATP/DOS/13	

Projekt (opracowanie): PROJEKT TECHNICZNY PRZEBUDOWA Z DOSTOSOWANIEM BUDYNKU BASENU AGH DO OBOWIĄZUJĄCYCH PRZEPISÓW PPOŻ.	Branża: INST.	Stadium: P.T.	Ref. ryb.: V02
	Data: 03.2022	Format ryb.: 594x1020	
Treść rysunku: RZUT POZIOMU PARTERU - INSTALACJA WENTYLACJI	Skala: 1:100	PROJ. NR 284/2022	

PRAWA AUTORSKIE ZASTRZEŻONE