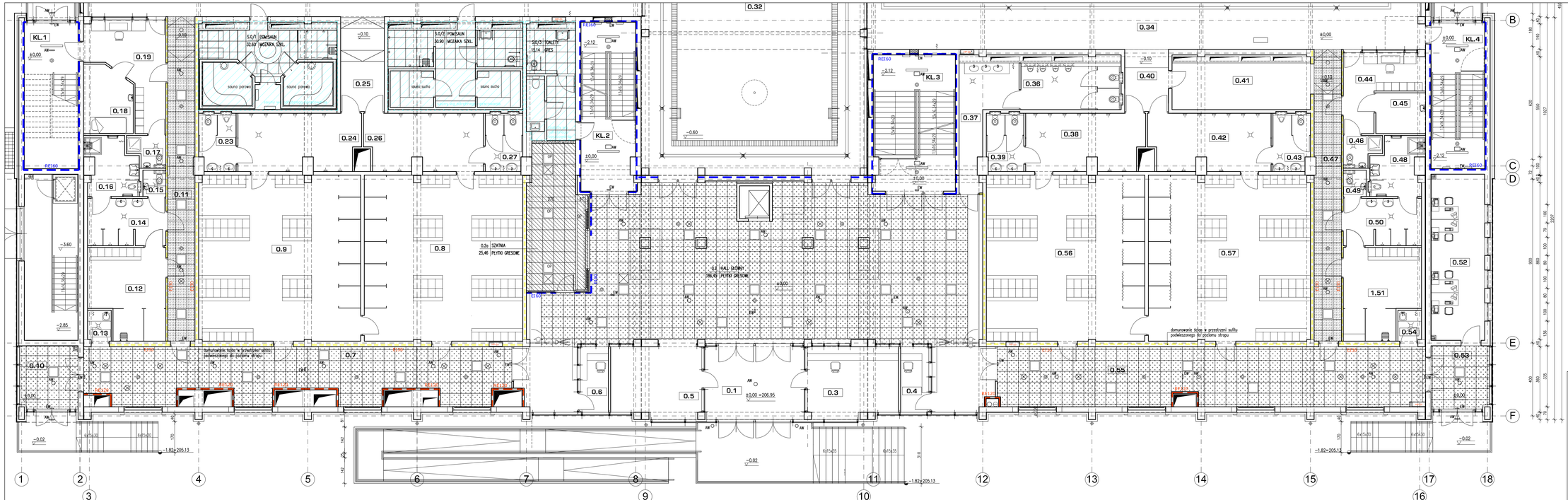

Oznaczenia

- Istn. anemostaty
- Proj. anemostaty
- Istn. czujniki dymu
- Istn. oprawy oświetleniowe
- AW Proj. oprawy oświetlenia awaryjnego
- EW Proj. oprawy ewakuacyjne
- OP Proj. oprawy oświetlenia podstawowego

Sufit projektowany 60x60cm, na profilach systemowych, płyty z wełny szklanej, kolor biały pow. 22,04m2x1,1=24,2m2

Sufit z płyty g-k kolor biały pow. 3,73m2x1,1=4,1m2

Sufit istniejący 60x60cm do wymiany – istniejące oprawy, czujniki dymu i anemostaty do przełożenia płyty z wełny szklanej, kolor biały pow. 342,13m2x1,1=376,3m2

Sufit istniejący 60x60cm do wymiany – istniejące oprawy, czujniki dymu i anemostaty do przełożenia płyty z wełny szklanej, kolor biały, wodoodporny pow. 50,56m2x1,1=55,6m2

UWAGA

WYMIARY SPRAWDZIĆ NA BUDOWIE, W RAZIE NIEZGODNOŚCI SKONTAKTOWAĆ SIĘ Z PROJEKTANTEM

WSZYSTKIE ZMIANY UZGADNIAĆ Z PROJEKTANTEM W RAMACH NADZORU AUTORSKIEGO

Autorska Pracownia Projektowa — Kraków, ul. Bieżanowska 46

Obiekt:
Budynek krytej pływalni AGH
dz. nr 333/6, 276/22, 134/1 obr. 5 Krowodrza
ul. Jana Buscha 4, 30-150 Kraków

Inwestor:
Akademia Górniczo-Hutnicza im. St.Staszica w Krakowie
Al. Mickiewicza 30, 30-059 Kraków

Projektował:	mgr inż.arch. J.Wrowczak	G.P.J.L.401/00	
Sprawdził:	mgr inż.arch. E.Wrowczak	R.P.J.P.R 104/04	

Projekt (opracowanie):
PROJEKT WYKONAWCZY
PRZEBUDOWA BUDYNKU BASENU AGH Z DOSTOSOWANIEM DO OBOWIĄZUJĄCYCH PRZEPISÓW PPOŻ.

Tytuł rysunku:
RZUT SUFITÓW NA POZIOMIE PARTERU

Branża: ARCH.	Nr rys.: W.2	
Stadium: P.W.		
Data: 05.2022	Format rys.: 297x1000	
Skala: 1:100		

PROJ. NR 284/2022

PRAWA AUTORSKIE ZASTRZEŻONE