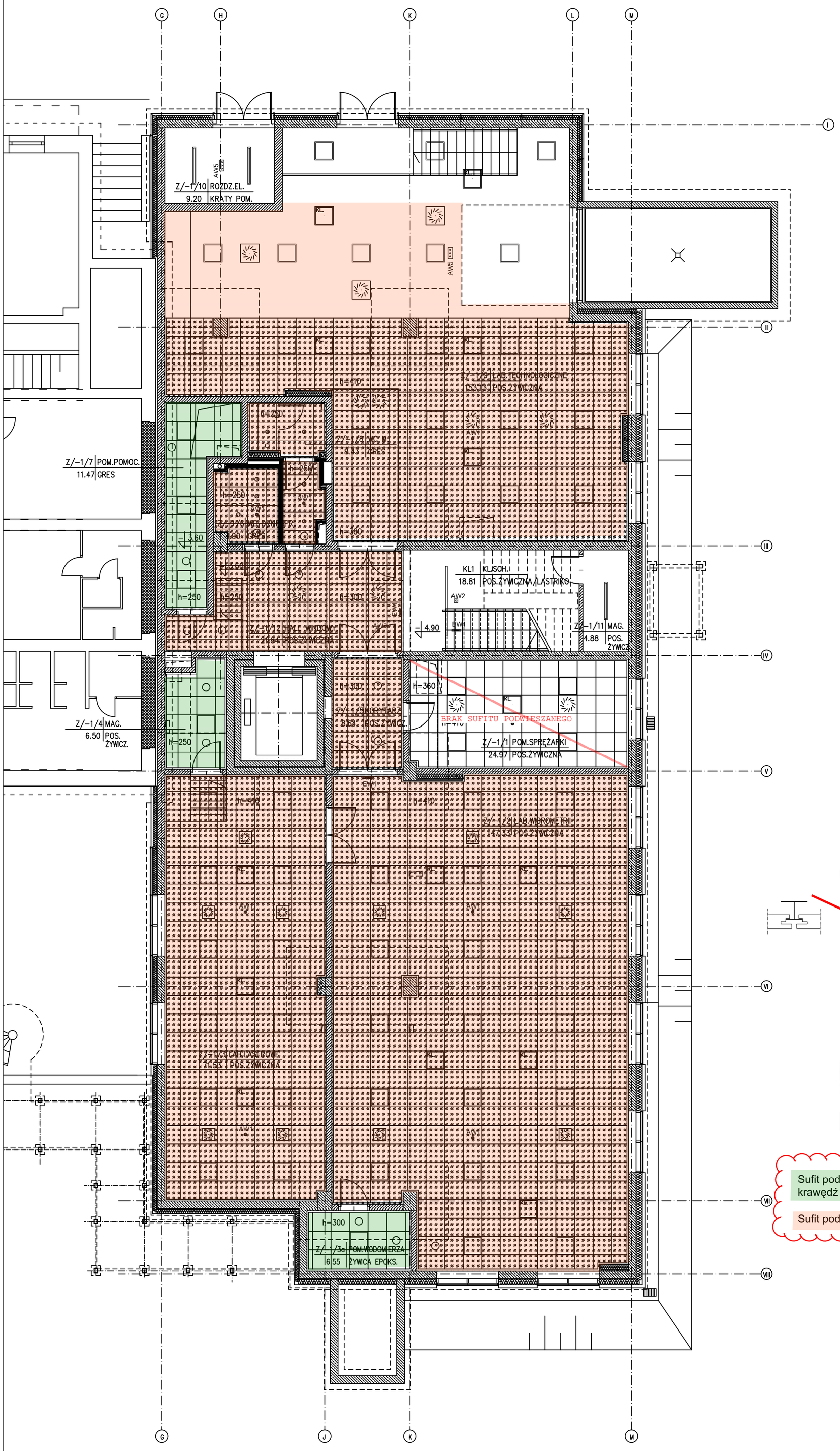

LEGENDA:

sufit podwieszony z płytą zdejmowaną
z prasowanej wełny szklanej na konstrukcji
z profili stal. ocynk. krawędź zgodnie z rysunkiem
wym. płyty 60x60cm
Pow.łączna: 49.50m²

sufit podwieszony rastrowy aluminiowy otwarty
60x60cm, na konstrukcji z profili stal. ocynk.
wys. rastra 50mm, moduł 75x75mm,
kolor: 7007(aluminium)
Pow.łączna: 343.75m²

EW1 AW5 AW1
typy opraw oświetleniowych
AW—oprawa awaryjna, EW— oprawa ewakuacyjna
typy opraw oświetleniowych
zgodnie z proj. instalacji elektrycznych

KL
typy klimatyzatorów, anemostatów
oraz pozostałych urządzeń wentylacyjnych
zgodnie z projektem wentylacji

Sufit podwieszany z wypełnieniem płytami modułowymi 600x600x15mm, krawędź częsciowo ukryta - Ecophon Advantage E

Sufit podwieszany rastrowy H=40mm, moduł 75x75mm, RAL 9006

UWAGA:

RYSUNEK ROZPOTRYWAĆ ŁĄCZNIE Z OPRACOWANIEM BRANŻY: ELEKTRYCZNEJ I WENTYLACYJNEJ.

WSZYSTKIE ZMIANY UZGADNIAĆ Z PROJEKTANTEM W RAMACH NADZORU AUTORSKIEGO.

AUTORSKA PRACOWNIA PROJEKTOWA — Kraków ul. Bieżanowska 46

Obiekt
Rozbudowa budynku S-1 o zachodnie i wschodnie skrzydło
w ramach inwestycji pn. "Rozbudowa i nadbudowa budynku S-1"
Działka nr 19/47 obr. 12 Krowodrza, ul. W. Reymonta 13a, Kraków

Inwestor
Akademia Górniczo - Hutnicza im. Stanisława Staszica w Krakowie
Al. Mickiewicza 30, 30-059 Kraków

Projektował:	mgr inż.arch. J.Wowczak	G.P.U. 451/90	
Sprawdził:	mgr inż.arch. E.Wowczak	R.P.-UPR 104/94	
Współpraca:	mgr inż.arch. P.Szlachta		

Projekt (opracowanie)
PROJEKT WYKONAWCZY
SKRZYDŁO ZACHODNIE

Branża: ARCH.
Stadium: PW
Data: 12.2017
Skala: 1:100
Nr rys.: Z.A.1.1
Format rys.: A2

Treść rysunku
PROJEKT WNĘTRZ - SUFITY PODWIESZANE
RZUT PIWNIC

PRJ. NR 192/2017

PRAWA AUTORSKIE ZASTRZEŻONE