PRZEKRÓJ D-D 1:50

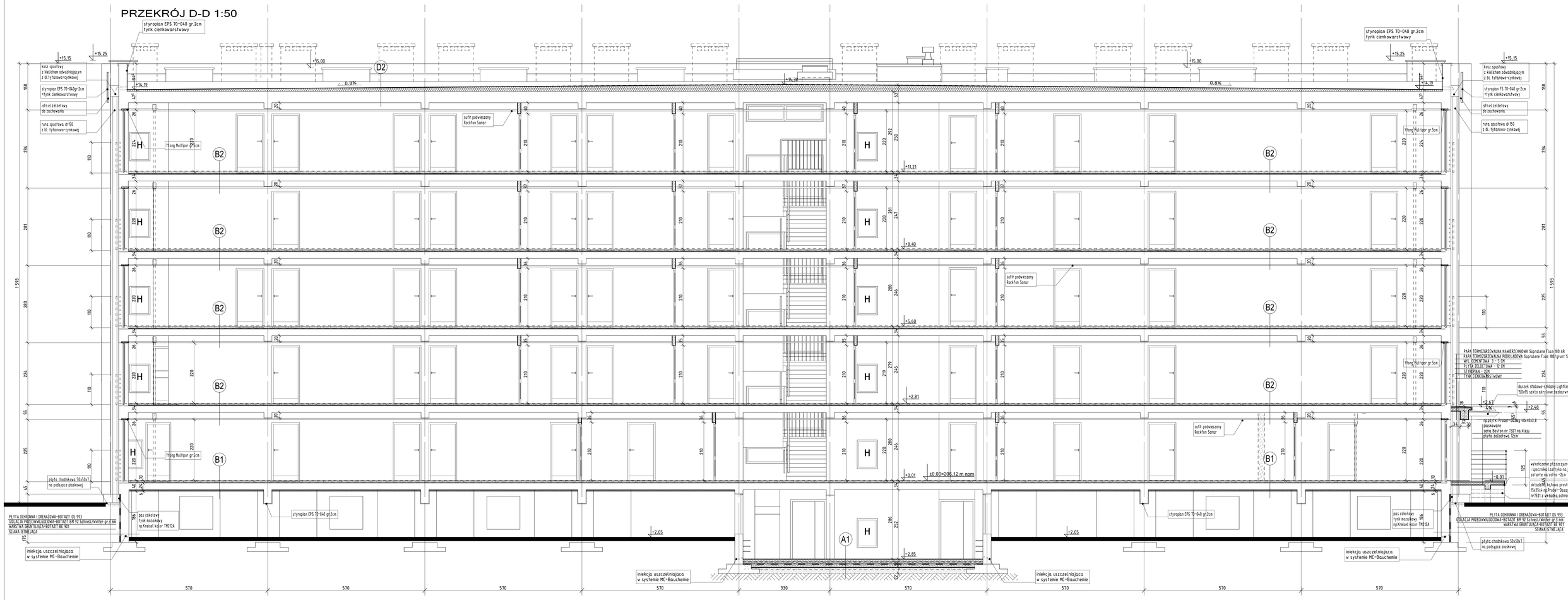

Biuro projektowe: DRAFT DESIGN STUDIO	32-065 Krzeszowice ul. Krakowska 21 tel. 0 32 38 49 12 fax 0 32 38 49 12 www.bim-draft.com.pl e-mail:biuro@bimdraft.com.pl	Inwestor:	Akademia Górniczo - Hutnicza im. Stanisława Staszica w Krakowie Al. Mickiewicza 30 30-059 Kraków
REMONT WRAZ Z PRZEBUDOWĄ BUDYNKU DS-19 NA TERENIE M.S. AGH W KRAKOWIE			
Adres obiektu budowlanego:	Ulica, nr działki: KRAKÓW ul. Tokarskiego 2 Lewiś Krzysztofa obr.5, dz. nr 333/7	Miejscowość: KRAKÓW	Województwo: MAŁOPOLSKIE
Branża: ARCHITEKTURA		Stadium:	PROJEKT WYKONAWCZY
Funkcja:	Imię i nazwisko:	Nr uprawnień i specjalizacja:	Podpis:
Tytuł: projektant architektury	mgr inż. arch. Piotr Kropaczek	Rp-Upr. 239/94 spec. architektoniczna	Data opracowania: 12.06.12
Sprawdzający architektura:	mgr inż. arch. Bogdan Ślusarczyk	577/KW/73 spec. architektoniczna	
Opracował:	mgr inż.arch. Piotr Kropaczek		
	PRZEKRÓJ D-D	Nr rysunku: A-10	Skala: 1:50