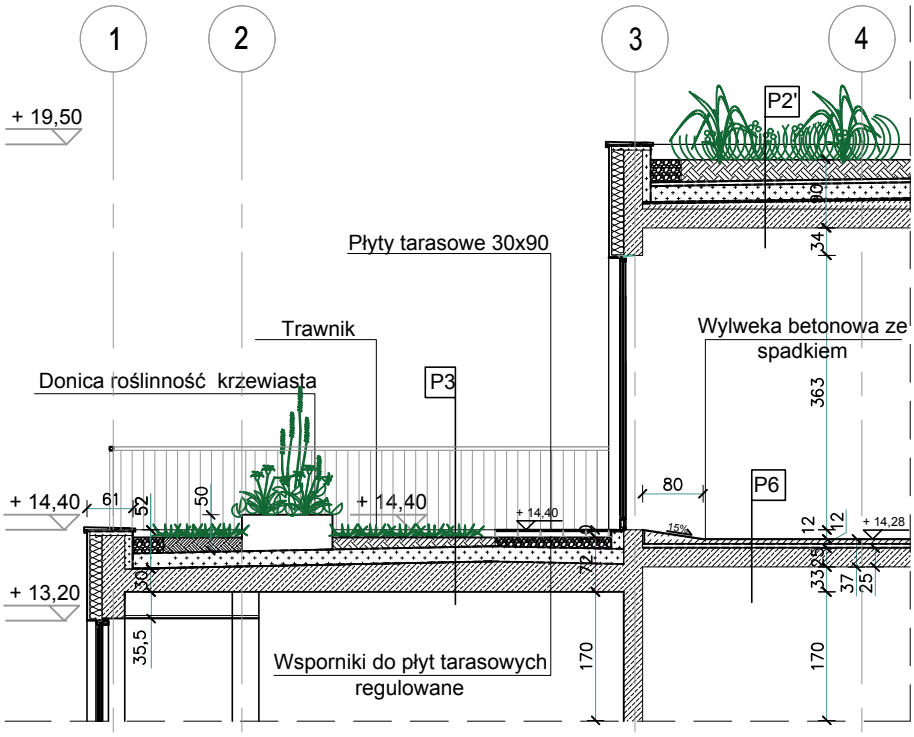

Nr	Rodzaj warstw: stropodach nad częścią administracyjną	cm
P2'	zieleń w układzie zgodnie z rys.	
	warstwa wegetacyjna	15-29,5
	geowłóknina	
	warstwa drenażowa - żwir płukany 16/32mm	5
	geowłoknina	
	polistyren ekstrudowany XPS	20
	geowłoknina gramat. 150 g/m2	
	hydroizolacja - membrana dachowa PVC gr. 1,8mm	
	geowłoknina gramat. 300 g/m2	
	warstwa spadkowa	5-19,5
	strop żelbetowy	25
	tynk gipsowy / sufit podwieszany syst. demontowalny	1

Nr	Rodzaj warstw: stropodach nad częścią squash	cm
P3	zieleń w układzie zgodnie z rys.	
	warstwa wegetacyjna	10-17
	geowłóknina	
	warstwa drenażowa - żwir płukany 16/32mm	5
	geowłoknina	
	polistyren ekstrudowany XPS	20
	geowłoknina gramat. 150 g/m2	
	hydroizolacja - membrana dachowa PVC gr. 1,8mm	
	geowłoknina gramat. 300 g/m2	
	strop żelbetowy + warstwa spadkowa	30-40
	tynk gipsowy	1

Nr	Rodzaj warstw: strop	cm
P6	posadzka gres	2
	wylewka cementowa	5
	folia PE	
	izolacja akustyczna - styropian twardy	5
	folia PE	
	strop żelbetowy monolityczny	25
	tynk gipsowy / sufit podwieszany syst. demontowalny	1

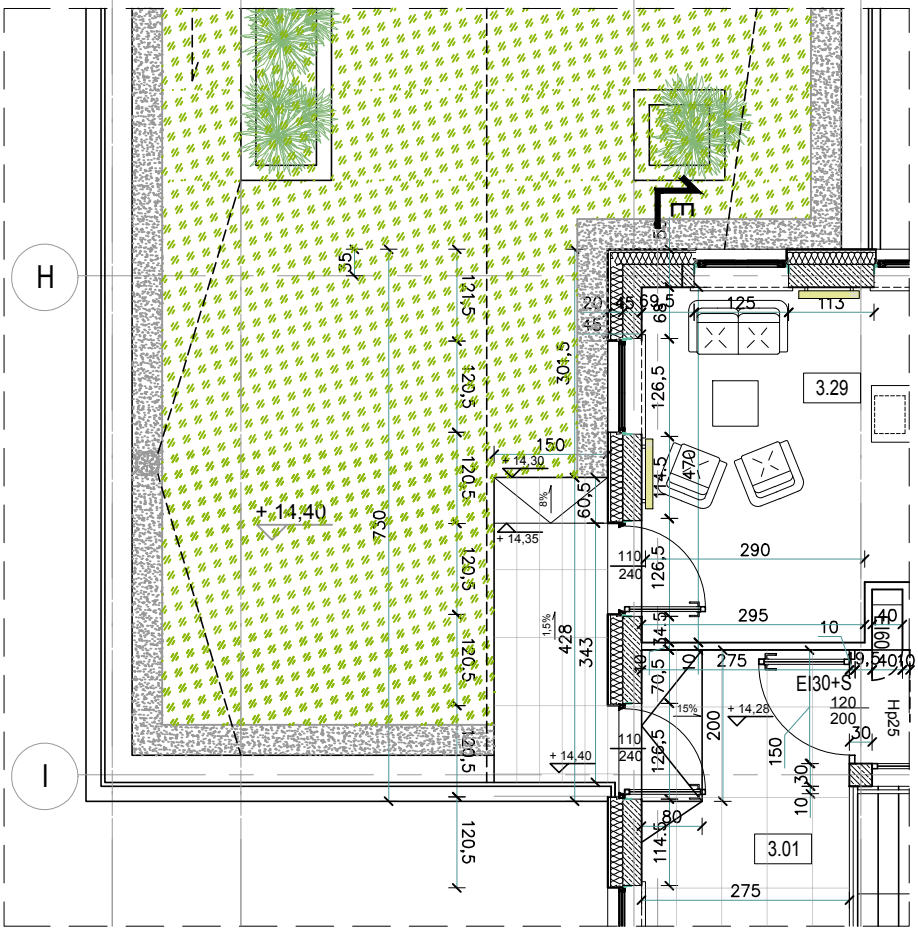

Obiekt:

„BUDOWA BUDYNKU WIELOFUNKCYJNEJ HALI SPORTOWEJ NA TERENIE AGH"
wraz z inst. wewnętrznymi i zewnętrznymi oraz zagospodarowaniem terenu w tym przebudowa sieci i przyłączy kolidujących z inwestycją
w rej. ulic: Armii Krajowej, Piastowskiej, Buszka, Tokarskiego w Krakowie.

Inwestor:

Akademia Górniczo-Hutnicza
im. Stanisława Staszica w Krakowie
al. A. Mickiewicza 30, 30-059 Kraków

Treść rysunku: Detal tarasu z pochylnią dla osób niepełnosprawnych

ARP MANECKI SP. Z O.O SP. K.
UL. WIELOPOLE 18B, 31-072 KRAKOW, NIP: 6762574406, EMAIL: ARP.BIURO@GMAIL.COM, TEL.: 124225570

FUNKCJA	NAZWISKO	NR UPRAW.	SPECJALNOŚĆ	PODPIS
Generalny proj.	dr inż. arch. M.MANECKI	MPOIA 036/2009	Architektura	
Koordynator zesp.	mgr inż. arch. L.MANECKI	97 / 65	Architektura	
Współpraca projektowa	mgr inż. arch. B.FALKOWSKI	MPOIA 042/2018	Architektura	
Sprawdzający	mgr inż.arch. M.ŚLEBIODA	MPOIA 019/2003	Architektura	

Stadium: PROJEKT WYKONAWCZY

Data: Marzec 2020

Skala: 1:100

Nr rysunku: A-55