Rzut fundamentów
1:100

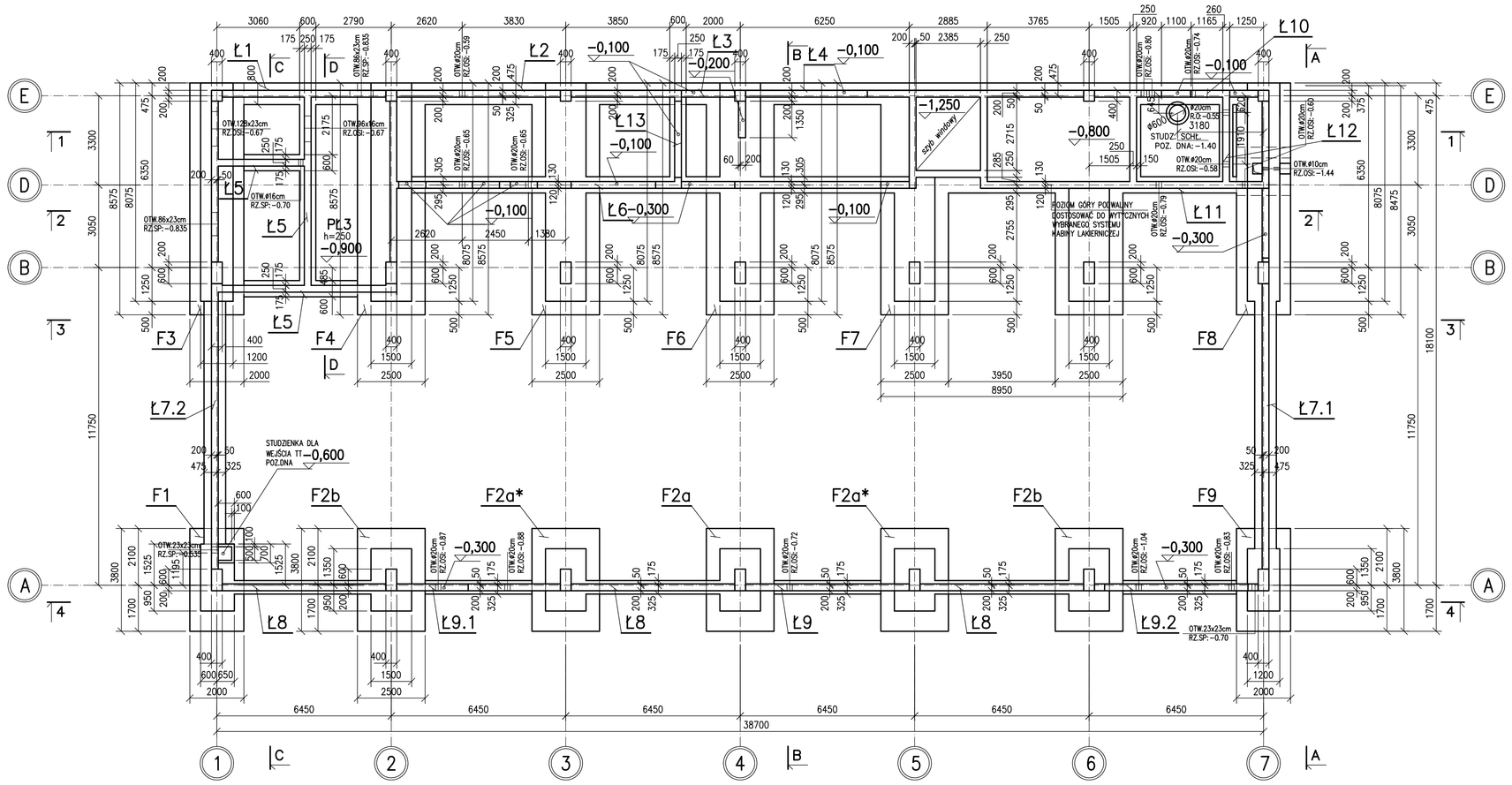

1–1
1:100

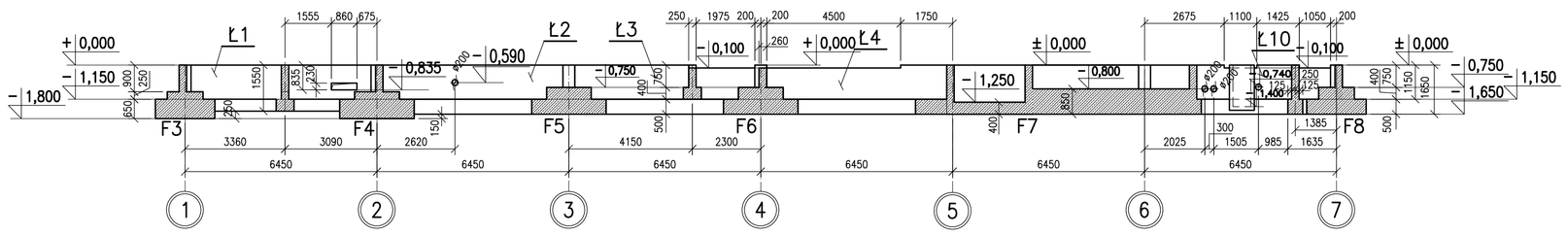

2–2
1:100

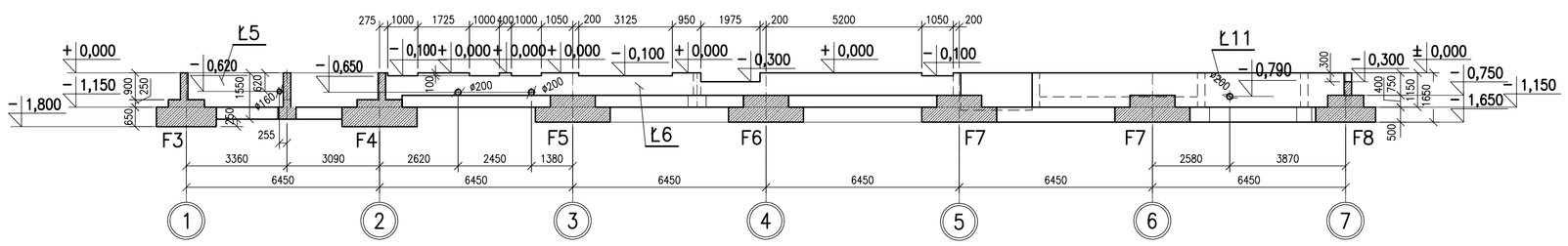

3–3
1:100

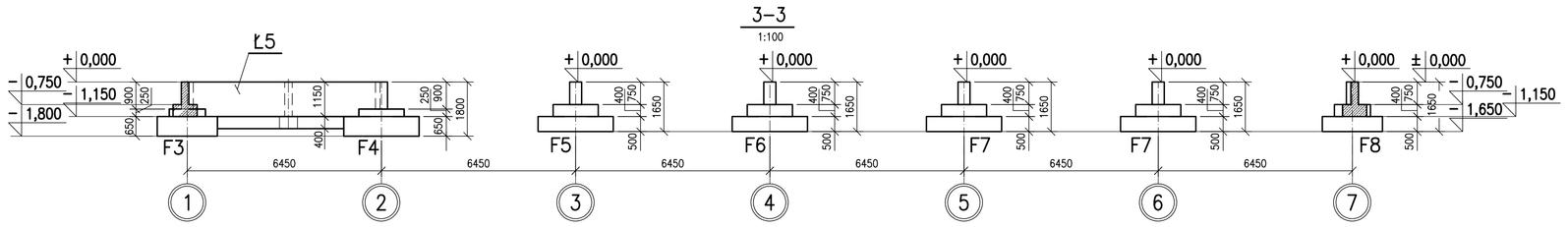

4–4
1:100

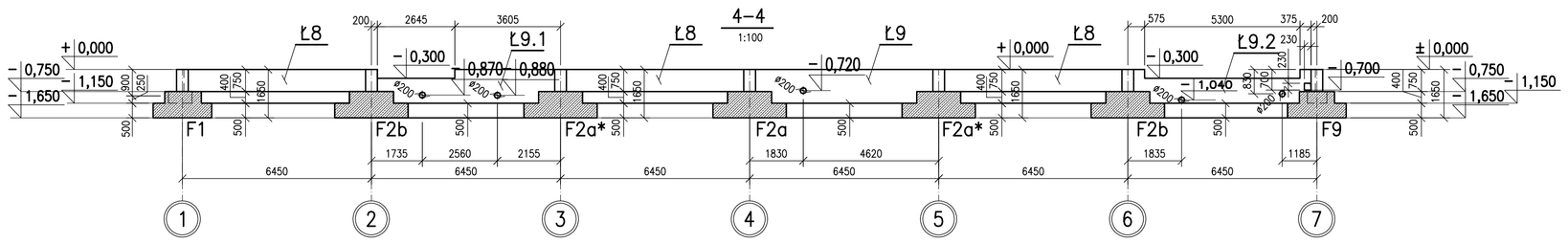

A–A
1:100

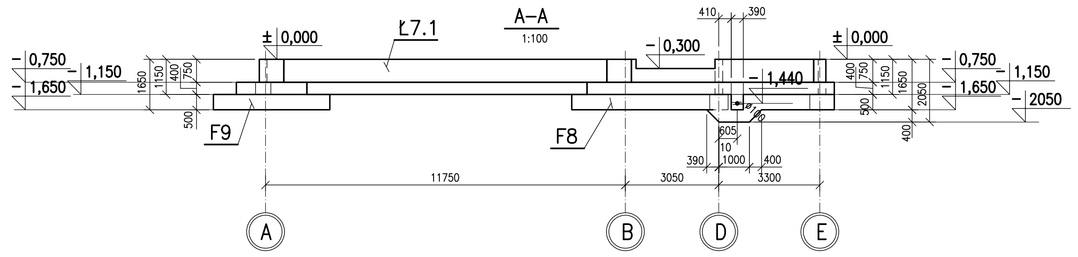

B–B
1:100

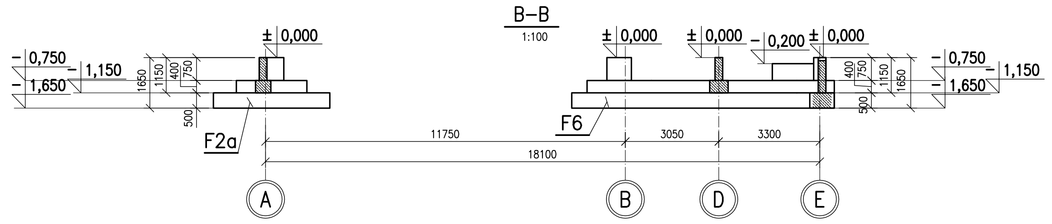

C–C
1:100

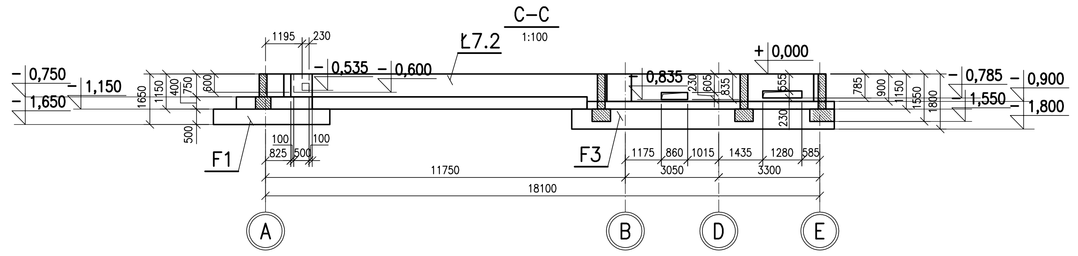

D–D
1:100

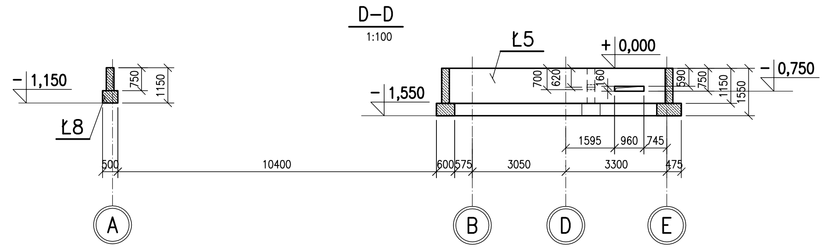

Detal zabezpieczenia fundamentów
1:20

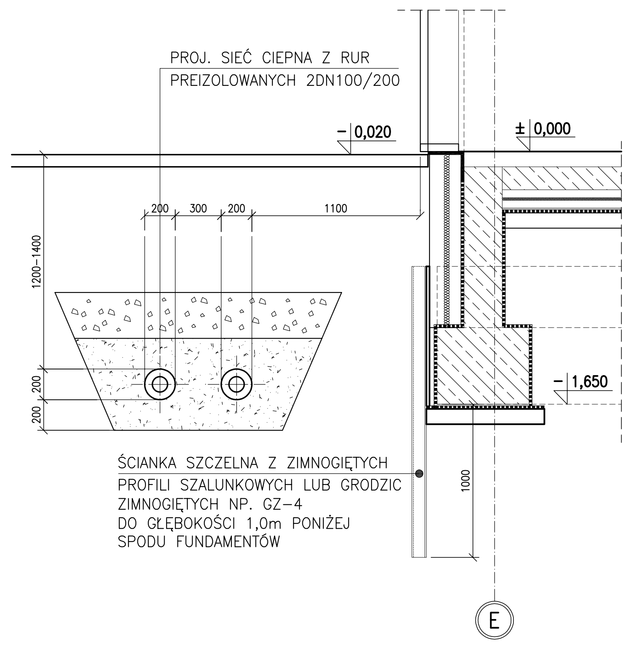

Materiał:

Klasa betonu: C25/30 (B30)
Klasa expozycji: XA1
Podbeton: C8/10
Stal zbrojeniowa: A–IIIN

Uwagi:

1. Wszystkie wymiary podano w milimetrach.
2. Rozpatrywać łącznie z pozostałymi rysunkami konstrukcji oraz pozostałmi projektami branżowymi.
3. Klasa ekspozycji fundamentów XA1.
4. Poziom ±0,00 =+204,30m n.p.m.
5. Przed wykonaniem fundamentów wykonać otok uziemiający zgodnie z projektem elektrycznym.
6. Fundamenty należy układać na warstwie chudego betonu gr. min. 10cm.
7. Przed ułożeniem warstwy z chudego betonu dno wykopu musi być odebrane przez uprawnionego geologa i potwierdzone wpisem do dziennika budowy
8. Nie wolno dopuścić do nawodnienia dna wykopu. Prace należy wykonywać fragmentami. Po osiągnięciu poziomu posadowienia i odebraniu dna wykopu przez uprawnionego geologa, należy niezwłocznie przystąpić do układania warstwy chudego betonu.
9. Obowiązują wszystkie uwagi i zalecenia opinii geotechnicznej.
10. Podszybie windy i konstrukcję szybu windowego dostosować do zakupionej windy.
11. Izolacje fundamentów wg tomu SCK/PW/A
12. Wykonać zabezpieczenie fundamentów wzdłuż osi A wg detalu
13. Konstrukcja wsporcza kabiny lakierniczej + strop w rejonie kabiny poziom+0,000 w dostawie z kabiną lakierniczą

INWESTOR: AKADEMIA GÓRNICZO - HUTNICZA IM. STANISŁAWA STASZICA W KRAKOWIE AL. MICKIEWICZA 30, 30-059 KRAKÓW, TEL. (12) 6172366			
PROJEKTANT: APA CZECH_DULIŃSKI_WRÓBEL AGENCJA PROJEKTOWA* ARCHITEKTURY SP. Z O. O. UL. WRÓBLEWSKIEGO 32, 31-148 KRAKÓW, TEL. (12) 6310082			
PODWYKONAWCA: INŻYNIERSKA PRACOWNIA PROJEKTOWA SP. Z O.O ul.Lipowa 7, 32-083 Wielka Wieś, (12) 644 54 41 ipp@ipp.krakow.pl			
TEMAT: BUDOWA BUDYNKU STUDENCKIEGO CENTRUM KONSTRUKCYJNEGO AGH WRAZ Z MIEJSCAMI POSTOJOWYMI, UKŁADEM KOMUNIKACYJNYM ORAZ WBUDOWANĄ STACJĄ TRANSFORMATOROWĄ NA CZĘŚCI DZIAŁEK NR: 653/44, 653/54, 653/59 OBR. 4, JEDN. EWID. KRZOWODRZA, PRZY UL. KAWIORY W KRAKOWIE.			
FAZA: PROJEKT WYKONAWCZY			
BRANŻA: KONSTRUKCJA			
BRANŻA SZCZEGÓŁOWA: Konstrukcje żelbetowe - szalunki			
PROJEKTOWAŁ: mgr inż. Jolanta Marzec	UPRAWNIENIA/SPECJALNOŚĆ: BPP Upr. 241/83	DATA: 08.21	
WSPÓŁPRACA: PROJEKTOWA: mgr inż. Paweł Szczerba	UPRAWNIENIA/SPECJALNOŚĆ:	08.21	
SPRAWDZAŁ: mrg inż. Teresa Mystek	UPRAWNIENIA/SPECJALNOŚĆ: UKN Upr. 233/85	08.21	
TEMAT RYSUNKU: Rzut fundamentów			
SK	FAZA	BRANŻA	NR RYSUNKU
SCK/PW/K			1
DATA: SIERPIEŃ 2021			SKALA: 1:100